

## ОПИСАНИЕ МЕСТОПОЛОЖЕНИЯ ГРАНИЦ

### Зона инженерной инфраструктуры (И) МО Сельское поселение Каркатеевы Нефтеюганского района ХМАО-Югры

(наименование объекта, местоположение границ которого описано (далее - объект))

#### Раздел 1

| Сведения об объекте |   |  |
|---------------------|---|--|
| № п/п               | Характеристики объекта  | Описание характеристик   |
| 1                   | 2   | 3  |
| 1                   | Местоположение объекта  | Ханты-Мансийский автономный округ - Югра, р-н Нефтеюганский, с/п Каркатеевы  |
| 2                   | Площадь объекта ± величина погрешности определения площади ( $P \pm \Delta P$ ) | 147 665 ± 3 362 м <sup>2</sup>   |
| 3                   | Иные характеристики объекта   | Вид объекта реестра границ: Территориальная зона<br>Виды разрешенного использования земельных участков, расположенных в территориальной зоне:<br>Основной вид разрешенного использования: Коммунальное обслуживание<br>Основной вид разрешенного использования: Энергетика<br>Основной вид разрешенного использования: Связь |

**Раздел 2**

**Сведения о местоположении границ объекта**

| <b>1. Система координат</b> МСК-86, зона 3             |               |              |   |   |   |      |   |
|--|---------------|--------------|---|---|---|------|---|
| <b>2. Сведения о характерных точках границ объекта</b> |               |              |   |   |   |      |   |
| Обозначение<br>характерных<br>точек<br>границ          | Координаты, м |              | Метод определения<br>координат характерной<br>точки | Средняя<br>квадратическая<br>погрешность<br>положения<br>характерной<br>точки (Mt), м | Описание<br>обозначения<br>точки на<br>местности (при<br>наличии) |      |   |
|  | X             | Y            |   |   |   |      |   |
| 1  | 2             | 3            | 4   | 5   | 6   |      |   |
| <b>И(1)</b>  |               |              |   |   |   |      |   |
| 1  | 950 770,54    | 3 521 796,82 | Картометрический метод                              | 2,50  | —   |      |   |
| 2  | 950 757,87    | 3 521 858,74 |   | 2,50  |   |      |   |
| 3  | 950 754,71    | 3 521 858,31 |   | 2,50  |   |      |   |
| 4  | 950 753,28    | 3 521 866,18 |   | 2,50  |   |      |   |
| 5  | 950 756,27    | 3 521 866,60 |   | 2,50  |   |      |   |
| 6  | 950 746,48    | 3 521 914,38 |   | 2,50  |   |      |   |
| 7  | 950 628,91    | 3 521 890,33 |   | 2,50  |   |      |   |
| 8  | 950 652,98    | 3 521 772,77 |   | 2,50  |   |      |   |
| 1  | 950 770,54    | 3 521 796,82 |   | 2,50  |   |      |   |
| <b>И(2)</b>  |               |              |   |   |   |      |   |
| 9  | 951 091,64    | 3 521 650,60 | Картометрический метод                              | 2,50  | —   |      |   |
| 10   | 951 099,42    | 3 521 651,66 |   | 2,50  |   |      |   |
| 11   | 951 109,18    | 3 521 665,60 |   | 2,50  |   |      |   |
| 12   | 951 125,64    | 3 521 670,04 |   | 2,50  |   |      |   |
| 13   | 951 166,48    | 3 521 681,00 |   | 2,50  |   |      |   |
| 14   | 951 164,78    | 3 521 688,88 |   | 2,50  |   |      |   |
| 15   | 951 164,52    | 3 521 690,00 |   | 2,50  |   |      |   |
| 16   | 951 230,40    | 3 521 702,66 |   | 2,50  |   |      |   |
| 17   | 951 234,17    | 3 521 704,49 |   | 2,50  |   |      |   |
| 18   | 951 231,78    | 3 521 720,21 |   | 2,50  |   |      |   |
| 19   | 951 227,58    | 3 521 733,60 |   | 2,50  |   |      |   |
| 20   | 951 223,76    | 3 521 749,30 |   | 2,50  |   |      |   |
| 21   | 951 214,66    | 3 521 777,33 |   | 2,50  |   |      |   |
| 22   | 951 172,58    | 3 521 767,48 |   | 2,50  |   |      |   |
| 23   | 951 162,91    | 3 521 765,52 |   | 2,50  |   |      |   |
| 24   | 951 127,61    | 3 521 757,46 |   | 2,50  |   |      |   |
| 25   | 951 120,48    | 3 521 756,20 |   | 2,50  |   |      |   |
| 26   | 951 116,60    | 3 521 757,00 |   | 2,50  |   |      |   |
| 27   | 951 115,02    | 3 521 759,98 |   | 2,50  |   |      |   |
| 28   | 951 111,54    | 3 521 759,58 |   | 2,50  |   |      |   |
| 29   | 951 110,94    | 3 521 757,62 |   | 2,50  |   |      |   |
| 30   | 951 102,66    | 3 521 755,90 |   | 2,50  |   |      |   |
| 31   | 951 098,22    | 3 521 752,16 |   | 2,50  |   |      |   |
| 32   | 951 066,76    | 3 521 743,58 |   | 2,50  |   |      |   |
| 33   | 951 066,77    | 3 521 743,52 |   | 2,50  |   |      |   |
| 34   | 951 059,49    | 3 521 741,83 |   | 2,50  |   |      |   |
| 35   | 951 084,70    | 3 521 648,30 |   | 2,50  |   |      |   |
| 9  | 951 091,64    | 3 521 650,60 |   | 2,50  |   |      |   |
| <b>И(3)</b>  |               |              |   |   |   |      |   |
| 36   | 951 139,08    | 3 521 766,12 |   | Картометрический метод  |   | 2,50 | — |
| 37   | 951 142,96    | 3 521 767,00 | 2,50  |   |   |      |   |
| 38   | 951 125,95    | 3 521 840,44 | 2,50  |   |   |      |   |
| 39   | 951 098,86    | 3 521 834,44 | 2,50  |   |   |      |   |
| 40   | 951 083,70    | 3 521 829,57 | 2,50  |   |   |      |   |
| 41   | 951 103,76    | 3 521 758,59 | 2,50  |   |   |      |   |
| 36   | 951 139,08    | 3 521 766,12 | 2,50  |   |   |      |   |

**Раздел 2**

**Сведения о местоположении границ объекта**

| 1           | 2          | 3            | 4                      | 5    | 6 |
|-------------|------------|--------------|------------------------|------|---|
| <b>И(4)</b> |            |              |                        |      |   |
| 42          | 951 661,60 | 3 520 881,82 | Картометрический метод | 2,50 | — |
| 43          | 951 580,16 | 3 520 856,24 |                        | 2,50 | — |
| 44          | 951 556,09 | 3 520 931,45 |                        | 2,50 | — |
| 45          | 951 574,80 | 3 520 937,92 |                        | 2,50 | — |
| 46          | 951 566,82 | 3 520 961,80 |                        | 2,50 | — |
| 47          | 951 615,62 | 3 520 977,49 |                        | 2,50 | — |
| 48          | 951 619,40 | 3 520 970,28 |                        | 2,50 | — |
| 42          | 951 661,60 | 3 520 881,82 |                        | 2,50 | — |
| <b>И(5)</b> |            |              |                        |      |   |
| 49          | 950 117,97 | 3 520 771,09 | Картометрический метод | 2,50 | — |
| 50          | 950 118,41 | 3 520 765,10 |                        | 2,50 | — |
| 51          | 950 146,38 | 3 520 766,62 |                        | 2,50 | — |
| 52          | 950 200,77 | 3 520 772,68 |                        | 2,50 | — |
| 53          | 950 270,78 | 3 520 792,10 |                        | 2,50 | — |
| 54          | 950 303,35 | 3 520 798,88 |                        | 2,50 | — |
| 55          | 950 339,45 | 3 520 808,34 |                        | 2,50 | — |
| 56          | 950 339,16 | 3 520 814,45 |                        | 2,50 | — |
| 57          | 950 301,93 | 3 520 804,71 |                        | 2,50 | — |
| 58          | 950 269,36 | 3 520 797,92 |                        | 2,50 | — |
| 59          | 950 199,63 | 3 520 778,60 |                        | 2,50 | — |
| 60          | 950 145,88 | 3 520 772,60 |                        | 2,50 | — |
| 49          | 950 117,97 | 3 520 771,09 |                        | 2,50 | — |
| <b>И(6)</b> |            |              |                        |      |   |
| 61          | 950 368,63 | 3 520 821,92 | Картометрический метод | 2,50 | — |
| 62          | 950 371,78 | 3 520 817,26 |                        | 2,50 | — |
| 63          | 950 372,99 | 3 520 816,81 |                        | 2,50 | — |
| 64          | 950 393,84 | 3 520 822,01 |                        | 2,50 | — |
| 65          | 950 682,13 | 3 520 900,20 |                        | 2,50 | — |
| 66          | 950 717,40 | 3 520 915,81 |                        | 2,50 | — |
| 67          | 950 778,37 | 3 520 933,28 |                        | 2,50 | — |
| 68          | 950 831,17 | 3 520 936,55 |                        | 2,50 | — |
| 69          | 950 849,02 | 3 520 947,58 |                        | 2,50 | — |
| 70          | 950 870,15 | 3 520 961,99 |                        | 2,50 | — |
| 71          | 950 943,02 | 3 520 978,46 |                        | 2,50 | — |
| 72          | 951 009,90 | 3 520 996,90 |                        | 2,50 | — |
| 73          | 951 009,44 | 3 521 003,00 |                        | 2,50 | — |
| 74          | 950 941,50 | 3 520 984,27 |                        | 2,50 | — |
| 75          | 950 867,72 | 3 520 967,59 |                        | 2,50 | — |
| 76          | 950 847,37 | 3 520 953,60 |                        | 2,50 | — |
| 77          | 950 828,75 | 3 520 942,11 |                        | 2,50 | — |
| 78          | 950 777,35 | 3 520 939,23 |                        | 2,50 | — |
| 79          | 950 715,13 | 3 520 921,42 |                        | 2,50 | — |
| 80          | 950 680,11 | 3 520 905,87 |                        | 2,50 | — |
| 81          | 950 392,32 | 3 520 827,82 |                        | 2,50 | — |
| 61          | 950 368,63 | 3 520 821,92 | 2,50                   | —    |   |
| <b>И(7)</b> |            |              |                        |      |   |
| 82          | 950 339,16 | 3 520 814,45 | Картометрический метод | 2,50 | — |
| 83          | 950 339,45 | 3 520 808,34 |                        | 2,50 | — |
| 84          | 950 350,49 | 3 520 811,21 |                        | 2,50 | — |
| 85          | 950 357,98 | 3 520 813,08 |                        | 2,50 | — |
| 86          | 950 358,80 | 3 520 814,59 |                        | 2,50 | — |
| 87          | 950 360,70 | 3 520 819,83 |                        | 2,50 | — |
| 88          | 950 349,21 | 3 520 817,08 |                        | 2,50 | — |
| 82          | 950 339,16 | 3 520 814,45 |                        | 2,50 | — |

**Раздел 2**

**Сведения о местоположении границ объекта**

| <b>1</b>     | <b>2</b>   | <b>3</b>     | <b>4</b>               | <b>5</b> | <b>6</b> |
|--------------|------------|--------------|------------------------|----------|----------|
| <b>И(8)</b>  |            |              |                        |          |          |
| 89           | 951 010,17 | 3 520 996,98 | Картометрический метод | 2,50     | —        |
| 90           | 951 075,57 | 3 521 015,01 |                        | 2,50     |          |
| 91           | 951 087,81 | 3 521 018,77 |                        | 2,50     |          |
| 92           | 951 095,28 | 3 521 023,55 |                        | 2,50     |          |
| 93           | 951 093,31 | 3 521 029,43 |                        | 2,50     |          |
| 94           | 951 085,27 | 3 521 024,27 |                        | 2,50     |          |
| 95           | 951 073,81 | 3 521 020,75 |                        | 2,50     |          |
| 96           | 951 009,71 | 3 521 003,08 |                        | 2,50     |          |
| 89           | 951 010,17 | 3 520 996,98 |                        | 2,50     |          |
| <b>И(9)</b>  |            |              |                        |          |          |
| 97           | 950 391,01 | 3 520 812,63 | Картометрический метод | 2,50     | —        |
| 98           | 950 381,15 | 3 520 813,83 |                        | 2,50     |          |
| 99           | 950 377,18 | 3 520 815,28 |                        | 2,50     |          |
| 100          | 950 371,78 | 3 520 817,26 |                        | 2,50     |          |
| 101          | 950 365,23 | 3 520 827,02 |                        | 2,50     |          |
| 102          | 950 359,89 | 3 520 856,55 |                        | 2,50     |          |
| 103          | 950 352,53 | 3 520 897,97 |                        | 2,50     |          |
| 104          | 950 349,70 | 3 520 914,87 |                        | 2,50     |          |
| 105          | 950 360,05 | 3 520 916,71 |                        | 2,50     |          |
| 106          | 950 349,32 | 3 520 976,01 |                        | 2,50     |          |
| 107          | 950 290,25 | 3 520 965,22 |                        | 2,50     |          |
| 108          | 950 301,20 | 3 520 906,15 |                        | 2,50     |          |
| 109          | 950 345,18 | 3 520 914,10 |                        | 2,50     |          |
| 110          | 950 348,50 | 3 520 897,37 |                        | 2,50     |          |
| 111          | 950 356,02 | 3 520 855,84 |                        | 2,50     |          |
| 112          | 950 361,36 | 3 520 826,14 |                        | 2,50     |          |
| 113          | 950 360,70 | 3 520 819,83 |                        | 2,50     |          |
| 114          | 950 358,80 | 3 520 814,59 |                        | 2,50     |          |
| 115          | 950 356,29 | 3 520 809,96 |                        | 2,50     |          |
| 116          | 950 354,25 | 3 520 808,42 |                        | 2,50     |          |
| 117          | 950 351,28 | 3 520 806,20 | 2,50                   |          |          |
| 118          | 950 344,80 | 3 520 800,42 | 2,50                   |          |          |
| 97           | 950 391,01 | 3 520 812,63 | 2,50                   |          |          |
| <b>И(10)</b> |            |              |                        |          |          |
| 119          | 952 797,88 | 3 520 154,02 | Картометрический метод | 2,50     | —        |
| 120          | 952 798,50 | 3 520 147,90 |                        | 2,50     |          |
| 121          | 952 906,68 | 3 520 183,54 |                        | 2,50     |          |
| 122          | 952 942,34 | 3 520 190,16 |                        | 2,50     |          |
| 123          | 953 525,48 | 3 520 210,46 |                        | 2,50     |          |
| 124          | 953 772,96 | 3 520 219,86 |                        | 2,50     |          |
| 125          | 953 779,00 | 3 520 226,06 |                        | 2,50     |          |
| 126          | 953 525,34 | 3 520 216,34 |                        | 2,50     |          |
| 127          | 952 941,68 | 3 520 196,14 |                        | 2,50     |          |
| 128          | 952 905,16 | 3 520 189,42 |                        | 2,50     |          |
| 119          | 952 797,88 | 3 520 154,02 |                        | 2,50     |          |
| <b>И(11)</b> |            |              |                        |          |          |
| 129          | 952 796,06 | 3 520 117,60 | Картометрический метод | 2,50     | —        |
| 130          | 952 796,68 | 3 520 111,46 |                        | 2,50     |          |
| 131          | 952 747,52 | 3 520 093,72 |                        | 2,50     |          |
| 132          | 952 555,64 | 3 519 999,50 |                        | 2,50     |          |
| 133          | 952 499,44 | 3 519 975,64 |                        | 2,50     |          |
| 134          | 952 446,66 | 3 519 959,82 |                        | 2,50     |          |
| 135          | 952 354,68 | 3 519 941,14 |                        | 2,50     |          |
| 136          | 952 347,00 | 3 519 939,40 |                        | 2,50     |          |

**Раздел 2**

| <b>Сведения о местоположении границ объекта</b> |            |              |                        |          |          |
|---|------------|--------------|------------------------|----------|----------|
| <b>1</b>  | <b>2</b>   | <b>3</b>     | <b>4</b>               | <b>5</b> | <b>6</b> |
| 137   | 952 302,08 | 3 519 929,23 | Картометрический метод | 2,50     | —        |
| 138   | 952 240,92 | 3 519 915,38 |                        | 2,50     |          |
| 139   | 952 060,96 | 3 519 842,74 |                        | 2,50     |          |
| 140   | 952 003,66 | 3 519 822,60 |                        | 2,50     |          |
| 141   | 951 968,36 | 3 519 808,06 |                        | 2,50     |          |
| 142   | 951 834,14 | 3 519 759,90 |                        | 2,50     |          |
| 143   | 951 595,64 | 3 519 712,58 |                        | 2,50     |          |
| 144   | 951 593,50 | 3 519 718,26 |                        | 2,50     |          |
| 145   | 951 831,80 | 3 519 765,50 |                        | 2,50     |          |
| 146   | 951 966,21 | 3 519 813,66 |                        | 2,50     |          |
| 147   | 952 001,54 | 3 519 828,22 |                        | 2,50     |          |
| 148   | 952 058,88 | 3 519 848,38 |                        | 2,50     |          |
| 149   | 952 239,00 | 3 519 921,06 |                        | 2,50     |          |
| 150   | 952 298,12 | 3 519 934,46 |                        | 2,50     |          |
| 151   | 952 324,76 | 3 519 940,50 |                        | 2,50     |          |
| 152   | 952 353,44 | 3 519 947,00 |                        | 2,50     |          |
| 153   | 952 445,20 | 3 519 965,64 |                        | 2,50     |          |
| 154   | 952 497,40 | 3 519 981,28 |                        | 2,50     |          |
| 155   | 952 553,10 | 3 520 004,94 |                        | 2,50     |          |
| 156   | 952 745,08 | 3 520 099,20 |                        | 2,50     |          |
| 129   | 952 796,06 | 3 520 117,60 | 2,50                   |          |          |
| <b>И(12)</b>                                    |            |              |                        |          |          |
| 157   | 952 792,56 | 3 520 152,12 | Картометрический метод | 2,50     | —        |
| 158   | 952 793,18 | 3 520 145,96 |                        | 2,50     |          |
| 159   | 952 662,00 | 3 520 098,16 |                        | 2,50     |          |
| 160   | 952 451,82 | 3 520 018,42 |                        | 2,50     |          |
| 161   | 952 364,66 | 3 519 986,96 |                        | 2,50     |          |
| 162   | 952 226,58 | 3 519 943,36 |                        | 2,50     |          |
| 163   | 952 085,30 | 3 519 889,94 |                        | 2,50     |          |
| 164   | 951 958,14 | 3 519 836,80 |                        | 2,50     |          |
| 165   | 951 901,04 | 3 519 821,34 |                        | 2,50     |          |
| 166   | 951 818,66 | 3 519 800,44 |                        | 2,50     |          |
| 167   | 951 539,64 | 3 519 751,16 |                        | 2,50     |          |
| 168   | 951 384,92 | 3 519 730,12 |                        | 2,50     |          |
| 169   | 951 375,88 | 3 519 728,28 |                        | 2,50     |          |
| 170   | 951 378,22 | 3 519 698,80 |                        | 2,50     |          |
| 171   | 951 372,28 | 3 519 697,46 |                        | 2,50     |          |
| 172   | 951 369,46 | 3 519 733,08 |                        | 2,50     |          |
| 173   | 951 383,90 | 3 519 736,06 |                        | 2,50     |          |
| 174   | 951 538,68 | 3 519 757,10 |                        | 2,50     |          |
| 175   | 951 817,33 | 3 519 806,28 |                        | 2,50     |          |
| 176   | 951 899,54 | 3 519 827,14 |                        | 2,50     |          |
| 177   | 951 955,88 | 3 519 842,38 | 2,50                   |          |          |
| 178   | 952 083,08 | 3 519 895,52 | 2,50                   |          |          |
| 179   | 952 224,56 | 3 519 949,00 | 2,50                   |          |          |
| 180   | 952 275,11 | 3 519 964,97 | 2,50                   |          |          |
| 181   | 952 313,76 | 3 519 977,18 | 2,50                   |          |          |
| 182   | 952 362,76 | 3 519 992,66 | 2,50                   |          |          |
| 183   | 952 449,74 | 3 520 024,04 | 2,50                   |          |          |
| 184   | 952 659,90 | 3 520 103,78 | 2,50                   |          |          |
| 157   | 952 792,56 | 3 520 152,12 | 2,50                   |          |          |
| <b>И(13)</b>                                    |            |              |                        |          |          |
| 185   | 953 566,13 | 3 520 065,76 | Картометрический метод | 2,50     | —        |
| 186   | 953 575,10 | 3 520 072,66 |                        | 2,50     |          |
| 187   | 953 541,74 | 3 520 069,44 |                        | 2,50     |          |

**Раздел 2**

| <b>Сведения о местоположении границ объекта</b> |            |              |                        |          |          |
|---|------------|--------------|------------------------|----------|----------|
| <b>1</b>  | <b>2</b>   | <b>3</b>     | <b>4</b>               | <b>5</b> | <b>6</b> |
| 188   | 953 497,40 | 3 520 067,88 | Картометрический метод | 2,50     | —        |
| 189   | 953 469,60 | 3 520 070,42 |                        | 2,50     |          |
| 190   | 953 453,70 | 3 520 075,92 |                        | 2,50     |          |
| 191   | 953 444,50 | 3 520 083,82 |                        | 2,50     |          |
| 192   | 953 436,58 | 3 520 094,12 |                        | 2,50     |          |
| 193   | 953 426,84 | 3 520 106,18 |                        | 2,50     |          |
| 194   | 953 414,10 | 3 520 119,00 |                        | 2,50     |          |
| 195   | 953 398,62 | 3 520 131,22 |                        | 2,50     |          |
| 196   | 953 379,82 | 3 520 142,20 |                        | 2,50     |          |
| 197   | 953 358,30 | 3 520 150,66 |                        | 2,50     |          |
| 198   | 953 333,16 | 3 520 156,36 |                        | 2,50     |          |
| 199   | 953 305,88 | 3 520 159,60 |                        | 2,50     |          |
| 200   | 953 276,64 | 3 520 160,76 |                        | 2,50     |          |
| 201   | 953 215,08 | 3 520 160,24 |                        | 2,50     |          |
| 202   | 952 965,20 | 3 520 148,94 |                        | 2,50     |          |
| 203   | 952 863,14 | 3 520 133,88 |                        | 2,50     |          |
| 204   | 952 801,38 | 3 520 119,42 |                        | 2,50     |          |
| 205   | 952 802,00 | 3 520 113,38 |                        | 2,50     |          |
| 206   | 952 864,20 | 3 520 127,98 |                        | 2,50     |          |
| 207   | 952 965,86 | 3 520 143,00 |                        | 2,50     |          |
| 208   | 953 215,24 | 3 520 154,24 |                        | 2,50     |          |
| 209   | 953 276,48 | 3 520 154,74 |                        | 2,50     |          |
| 210   | 953 305,34 | 3 520 153,60 |                        | 2,50     |          |
| 211   | 953 332,24 | 3 520 150,44 |                        | 2,50     |          |
| 212   | 953 356,38 | 3 520 144,96 |                        | 2,50     |          |
| 213   | 953 377,34 | 3 520 136,72 |                        | 2,50     |          |
| 214   | 953 395,14 | 3 520 126,32 |                        | 2,50     |          |
| 215   | 953 410,04 | 3 520 114,60 |                        | 2,50     |          |
| 216   | 953 422,22 | 3 520 102,38 |                        | 2,50     |          |
| 217   | 953 431,90 | 3 520 090,48 |                        | 2,50     |          |
| 218   | 953 440,14 | 3 520 079,66 |                        | 2,50     |          |
| 219   | 953 450,76 | 3 520 070,72 |                        | 2,50     |          |
| 220   | 953 468,36 | 3 520 064,52 |                        | 2,50     |          |
| 221   | 953 497,16 | 3 520 061,86 | 2,50                   |          |          |
| 222   | 953 542,12 | 3 520 063,44 | 2,50                   |          |          |
| 185   | 953 566,13 | 3 520 065,76 | 2,50                   |          |          |
| <b>И(14)</b>                                    |            |              |                        |          |          |
| 223   | 952 363,12 | 3 519 731,96 | Картометрический метод | 2,50     | —        |
| 224   | 952 378,81 | 3 519 637,65 |                        | 2,50     |          |
| 225   | 952 577,08 | 3 519 604,04 |                        | 2,50     |          |
| 226   | 952 617,05 | 3 519 598,07 |                        | 2,50     |          |
| 227   | 952 614,45 | 3 519 592,59 |                        | 2,50     |          |
| 228   | 952 576,12 | 3 519 598,12 |                        | 2,50     |          |
| 229   | 952 373,59 | 3 519 632,47 |                        | 2,50     |          |
| 230   | 952 357,15 | 3 519 731,13 |                        | 2,50     |          |
| 223   | 952 363,12 | 3 519 731,96 |                        | 2,50     |          |
| <b>И(15)</b>                                    |            |              |                        |          |          |
| 231   | 952 912,02 | 3 519 616,93 | Картометрический метод | 2,50     | —        |
| 232   | 952 940,98 | 3 519 611,76 |                        | 2,50     |          |
| 233   | 952 939,60 | 3 519 605,91 |                        | 2,50     |          |
| 234   | 952 911,85 | 3 519 610,86 |                        | 2,50     |          |
| 235   | 952 747,49 | 3 519 591,14 |                        | 2,50     |          |
| 236   | 952 712,73 | 3 519 587,82 |                        | 2,50     |          |
| 237   | 952 713,96 | 3 519 593,96 |                        | 2,50     |          |
| 238   | 952 746,85 | 3 519 597,11 |                        | 2,50     |          |

**Раздел 2**

| <b>Сведения о местоположении границ объекта</b> |            |              |                        |          |          |
|---|------------|--------------|------------------------|----------|----------|
| <b>1</b>  | <b>2</b>   | <b>3</b>     | <b>4</b>               | <b>5</b> | <b>6</b> |
| 231   | 952 912,02 | 3 519 616,93 | Картометрический метод | 2,50     | —        |
| <b>И(16)</b>                                    |            |              |                        |          |          |
| 239   | 952 068,34 | 3 519 882,85 | Картометрический метод | 2,50     | —        |
| 240   | 952 077,82 | 3 519 856,03 |                        | 2,50     |          |
| 241   | 952 072,26 | 3 519 853,78 |                        | 2,50     |          |
| 242   | 952 062,80 | 3 519 880,53 |                        | 2,50     |          |
| 239   | 952 068,34 | 3 519 882,85 |                        | 2,50     |          |
| <b>И(17)</b>                                    |            |              |                        |          |          |
| 243   | 952 079,83 | 3 519 850,35 | Картометрический метод | 2,50     | —        |
| 244   | 952 128,03 | 3 519 714,36 |                        | 2,50     |          |
| 245   | 952 360,76 | 3 519 746,88 |                        | 2,50     |          |
| 246   | 952 362,10 | 3 519 737,89 |                        | 2,50     |          |
| 247   | 952 356,30 | 3 519 737,08 |                        | 2,50     |          |
| 248   | 952 355,80 | 3 519 740,13 |                        | 2,50     |          |
| 249   | 952 124,01 | 3 519 707,74 |                        | 2,50     |          |
| 250   | 952 074,26 | 3 519 848,10 |                        | 2,50     |          |
| 243   | 952 079,83 | 3 519 850,35 |                        | 2,50     |          |
| <b>И(18)</b>                                    |            |              |                        |          |          |
| 251   | 951 866,31 | 3 520 119,96 | Картометрический метод | 2,50     | —        |
| 252   | 951 860,55 | 3 520 118,10 |                        | 2,50     |          |
| 253   | 951 862,71 | 3 520 110,34 |                        | 2,50     |          |
| 254   | 951 765,49 | 3 520 078,39 |                        | 2,50     |          |
| 255   | 951 766,82 | 3 520 072,51 |                        | 2,50     |          |
| 256   | 951 864,28 | 3 520 104,55 |                        | 2,50     |          |
| 257   | 951 889,09 | 3 520 015,14 |                        | 2,50     |          |
| 258   | 951 956,19 | 3 519 953,50 |                        | 2,50     |          |
| 259   | 952 043,66 | 3 519 934,65 |                        | 2,50     |          |
| 260   | 952 060,79 | 3 519 886,21 |                        | 2,50     |          |
| 261   | 952 066,34 | 3 519 888,54 |                        | 2,50     |          |
| 262   | 952 048,20 | 3 519 939,80 |                        | 2,50     |          |
| 263   | 951 959,05 | 3 519 959,02 |                        | 2,50     |          |
| 264   | 951 894,42 | 3 520 018,39 |                        | 2,50     |          |
| 251   | 951 866,31 | 3 520 119,96 |                        | 2,50     |          |
| <b>И(19)</b>                                    |            |              |                        |          |          |
| 265   | 951 759,75 | 3 520 076,50 | Картометрический метод | 2,50     | —        |
| 266   | 951 750,36 | 3 520 073,41 |                        | 2,50     |          |
| 267   | 951 752,29 | 3 520 067,73 |                        | 2,50     |          |
| 268   | 951 761,08 | 3 520 070,62 |                        | 2,50     |          |
| 265   | 951 759,75 | 3 520 076,50 |                        | 2,50     |          |
| <b>И(20)</b>                                    |            |              |                        |          |          |
| 269   | 951 768,16 | 3 520 480,83 | Картометрический метод | 2,50     | —        |
| 270   | 951 766,48 | 3 520 479,75 |                        | 2,50     |          |
| 271   | 951 762,96 | 3 520 477,49 |                        | 2,50     |          |
| 272   | 951 855,44 | 3 520 137,06 |                        | 2,50     |          |
| 273   | 951 861,16 | 3 520 138,91 |                        | 2,50     |          |
| 269   | 951 768,16 | 3 520 480,83 |                        | 2,50     |          |
| <b>И(21)</b>                                    |            |              |                        |          |          |
| 274   | 951 575,31 | 3 521 400,35 | Картометрический метод | 2,50     | —        |
| 275   | 951 565,39 | 3 521 403,84 |                        | 2,50     |          |
| 276   | 951 563,63 | 3 521 404,46 |                        | 2,50     |          |
| 277   | 951 577,55 | 3 521 388,78 |                        | 2,50     |          |
| 278   | 951 589,16 | 3 521 384,74 |                        | 2,50     |          |
| 274   | 951 575,31 | 3 521 400,35 |                        | 2,50     |          |
| <b>И(22)</b>                                    |            |              |                        |          |          |
| 279   | 951 588,48 | 3 521 376,50 | Картометрический метод | 2,50     | —        |

**Раздел 2**

| <b>Сведения о местоположении границ объекта</b> |            |              |                        |                        |          |      |   |
|---|------------|--------------|------------------------|------------------------|----------|------|---|
| <b>1</b>  | <b>2</b>   | <b>3</b>     | <b>4</b>               | <b>5</b>               | <b>6</b> |      |   |
| 280   | 951 612,24 | 3 521 349,96 | Картометрический метод | 2,50                   | —        |      |   |
| 281   | 951 637,74 | 3 521 326,88 |                        | 2,50                   |          |      |   |
| 282   | 951 637,74 | 3 521 334,97 |                        | 2,50                   |          |      |   |
| 283   | 951 616,50 | 3 521 354,20 |                        | 2,50                   |          |      |   |
| 284   | 951 600,18 | 3 521 372,42 |                        | 2,50                   |          |      |   |
| 279   | 951 588,48 | 3 521 376,50 |                        | 2,50                   |          |      |   |
| <b>И(23)</b>                                    |            |              |                        |                        |          |      |   |
| 285   | 951 648,04 | 3 521 325,66 | Картометрический метод | 2,50                   | —        |      |   |
| 286   | 951 639,38 | 3 521 325,39 |                        | 2,50                   |          |      |   |
| 287   | 951 655,05 | 3 521 311,21 |                        | 2,50                   |          |      |   |
| 288   | 951 684,51 | 3 521 316,91 |                        | 2,50                   |          |      |   |
| 289   | 951 715,43 | 3 521 253,75 |                        | 2,50                   |          |      |   |
| 290   | 951 699,93 | 3 521 226,02 |                        | 2,50                   |          |      |   |
| 291   | 951 701,55 | 3 521 100,88 |                        | 2,50                   |          |      |   |
| 292   | 951 731,85 | 3 520 962,30 |                        | 2,50                   |          |      |   |
| 293   | 951 756,93 | 3 520 940,25 |                        | 2,50                   |          |      |   |
| 294   | 951 756,35 | 3 520 879,21 |                        | 2,50                   |          |      |   |
| 295   | 951 788,99 | 3 520 755,66 |                        | 2,50                   |          |      |   |
| 296   | 951 797,50 | 3 520 673,18 |                        | 2,50                   |          |      |   |
| 297   | 951 805,77 | 3 520 657,62 |                        | 2,50                   |          |      |   |
| 298   | 951 809,94 | 3 520 610,95 |                        | 2,50                   |          |      |   |
| 299   | 951 800,48 | 3 520 588,91 |                        | 2,50                   |          |      |   |
| 300   | 951 808,09 | 3 520 591,44 |                        | 2,50                   |          |      |   |
| 301   | 951 816,06 | 3 520 609,97 |                        | 2,50                   |          |      |   |
| 302   | 951 811,64 | 3 520 659,36 |                        | 2,50                   |          |      |   |
| 303   | 951 803,34 | 3 520 674,98 |                        | 2,50                   |          |      |   |
| 304   | 951 794,91 | 3 520 756,74 |                        | 2,50                   |          |      |   |
| 305   | 951 762,36 | 3 520 879,96 |                        | 2,50                   |          |      |   |
| 306   | 951 762,87 | 3 520 942,96 |                        | 2,50                   |          |      |   |
| 307   | 951 737,28 | 3 520 965,51 |                        | 2,50                   |          |      |   |
| 308   | 951 707,54 | 3 521 101,57 | 2,50                   |                        |          |      |   |
| 309   | 951 705,95 | 3 521 224,50 | 2,50                   |                        |          |      |   |
| 310   | 951 722,19 | 3 521 253,56 | 2,50                   |                        |          |      |   |
| 311   | 951 687,87 | 3 521 323,68 | 2,50                   |                        |          |      |   |
| 312   | 951 656,85 | 3 521 317,67 | 2,50                   |                        |          |      |   |
| 285   | 951 648,04 | 3 521 325,66 | 2,50                   |                        |          |      |   |
| <b>И(24)</b>                                    |            |              |                        |                        |          |      |   |
| 313   | 951 451,34 | 3 521 229,66 | Картометрический метод | 2,50                   | —        |      |   |
| 314   | 951 437,04 | 3 521 289,16 |                        | 2,50                   |          |      |   |
| 315   | 951 413,62 | 3 521 284,30 |                        | 2,50                   |          |      |   |
| 316   | 951 407,88 | 3 521 282,20 |                        | 2,50                   |          |      |   |
| 317   | 951 377,34 | 3 521 274,82 |                        | 2,50                   |          |      |   |
| 318   | 951 388,56 | 3 521 228,08 |                        | 2,50                   |          |      |   |
| 319   | 951 391,14 | 3 521 227,68 |                        | 2,50                   |          |      |   |
| 320   | 951 391,20 | 3 521 227,42 |                        | 2,50                   |          |      |   |
| 321   | 951 388,64 | 3 521 227,80 |                        | 2,50                   |          |      |   |
| 322   | 951 391,64 | 3 521 215,32 |                        | 2,50                   |          |      |   |
| 313   | 951 451,34 | 3 521 229,66 |                        | 2,50                   |          |      |   |
| <b>И(25)</b>                                    |            |              |                        |                        |          |      |   |
| 323   | 950 994,34 | 3 521 232,57 |                        | Картометрический метод |          | 2,50 | — |
| 324   | 950 993,03 | 3 521 237,59 | 2,50                   |                        |          |      |   |
| 325   | 950 996,42 | 3 521 243,38 | 2,50                   |                        |          |      |   |
| 326   | 950 996,70 | 3 521 243,42 | 2,50                   |                        |          |      |   |
| 327   | 950 993,27 | 3 521 237,57 | 2,50                   |                        |          |      |   |
| 328   | 950 994,57 | 3 521 232,59 | 2,50                   |                        |          |      |   |



**Раздел 2**

| <b>Сведения о местоположении границ объекта</b> |            |              |                        |          |          |
|---|------------|--------------|------------------------|----------|----------|
| <b>1</b>  | <b>2</b>   | <b>3</b>     | <b>4</b>               | <b>5</b> | <b>6</b> |
| 329   | 951 021,00 | 3 521 235,19 | Картометрический метод | 2,50     | —        |
| 330   | 951 014,70 | 3 521 245,72 |                        | 2,50     |          |
| 331   | 951 015,03 | 3 521 245,76 |                        | 2,50     |          |
| 332   | 951 021,34 | 3 521 235,22 |                        | 2,50     |          |
| 333   | 951 040,25 | 3 521 237,07 |                        | 2,50     |          |
| 334   | 951 038,12 | 3 521 259,73 |                        | 2,50     |          |
| 335   | 951 042,63 | 3 521 260,03 |                        | 2,50     |          |
| 336   | 951 046,53 | 3 521 259,93 |                        | 2,50     |          |
| 337   | 951 051,26 | 3 521 259,38 |                        | 2,50     |          |
| 338   | 951 060,02 | 3 521 258,11 |                        | 2,50     |          |
| 339   | 951 071,74 | 3 521 256,50 |                        | 2,50     |          |
| 340   | 951 075,88 | 3 521 255,94 |                        | 2,50     |          |
| 341   | 951 077,85 | 3 521 263,74 |                        | 2,50     |          |
| 342   | 951 061,14 | 3 521 266,04 |                        | 2,50     |          |
| 343   | 951 053,72 | 3 521 267,11 |                        | 2,50     |          |
| 344   | 951 052,26 | 3 521 267,32 |                        | 2,50     |          |
| 345   | 951 047,15 | 3 521 267,93 |                        | 2,50     |          |
| 346   | 951 042,52 | 3 521 268,03 |                        | 2,50     |          |
| 347   | 951 037,37 | 3 521 267,70 |                        | 2,50     |          |
| 348   | 951 034,63 | 3 521 296,81 |                        | 2,50     |          |
| 349   | 950 974,91 | 3 521 290,96 |                        | 2,50     |          |
| 350   | 950 980,78 | 3 521 231,24 | 2,50                   |          |          |
| 323   | 950 994,34 | 3 521 232,57 | 2,50                   |          |          |
| <b>И(26)</b>                                    |            |              |                        |          |          |
| 351   | 950 810,58 | 3 520 957,20 | Картометрический метод | 2,50     | —        |
| 352   | 950 871,07 | 3 520 981,82 |                        | 2,50     |          |
| 353   | 950 847,16 | 3 521 040,21 |                        | 2,50     |          |
| 354   | 950 784,55 | 3 521 017,69 |                        | 2,50     |          |
| 351   | 950 810,58 | 3 520 957,20 |                        | 2,50     |          |
| <b>И(27)</b>                                    |            |              |                        |          |          |
| 355   | 950 137,72 | 3 520 371,35 | Картометрический метод | 2,50     | —        |
| 356   | 950 283,08 | 3 520 253,18 |                        | 2,50     |          |
| 357   | 950 276,96 | 3 520 250,42 |                        | 2,50     |          |
| 358   | 950 138,30 | 3 520 363,24 |                        | 2,50     |          |
| 355   | 950 137,72 | 3 520 371,35 |                        | 2,50     |          |
| <b>И(28)</b>                                    |            |              |                        |          |          |
| 359   | 950 304,27 | 3 520 257,81 | Картометрический метод | 2,50     | —        |
| 360   | 950 312,49 | 3 520 250,82 |                        | 2,50     |          |
| 361   | 950 295,93 | 3 520 242,84 |                        | 2,50     |          |
| 362   | 950 293,50 | 3 520 244,70 |                        | 2,50     |          |
| 363   | 950 411,60 | 3 520 154,00 |                        | 2,50     |          |
| 364   | 950 528,48 | 3 520 061,34 |                        | 2,50     |          |
| 365   | 950 631,60 | 3 519 978,50 |                        | 2,50     |          |
| 366   | 950 653,30 | 3 519 961,76 |                        | 2,50     |          |
| 367   | 950 808,42 | 3 519 835,64 |                        | 2,50     |          |
| 368   | 950 837,74 | 3 519 813,30 |                        | 2,50     |          |
| 369   | 950 968,80 | 3 519 710,06 |                        | 2,50     |          |
| 370   | 951 053,46 | 3 519 640,46 |                        | 2,50     |          |
| 371   | 951 071,86 | 3 519 627,76 |                        | 2,50     |          |
| 372   | 951 094,16 | 3 519 624,12 |                        | 2,50     |          |
| 373   | 951 113,42 | 3 519 625,26 |                        | 2,50     |          |
| 374   | 951 315,30 | 3 519 671,66 |                        | 2,50     |          |
| 375   | 951 336,93 | 3 519 673,67 |                        | 2,50     |          |
| 376   | 951 360,39 | 3 519 674,03 |                        | 2,50     |          |
| 377   | 951 402,33 | 3 519 677,25 |                        | 2,50     |          |

**Раздел 2**

| <b>Сведения о местоположении границ объекта</b> |            |              |                        |                        |          |      |   |
|---|------------|--------------|------------------------|------------------------|----------|------|---|
| <b>1</b>  | <b>2</b>   | <b>3</b>     | <b>4</b>               | <b>5</b>               | <b>6</b> |      |   |
| 378   | 951 403,10 | 3 519 667,29 | Картометрический метод | 2,50                   | —        |      |   |
| 379   | 951 360,84 | 3 519 664,04 |                        | 2,50                   |          |      |   |
| 380   | 951 320,75 | 3 519 663,42 |                        | 2,50                   |          |      |   |
| 381   | 951 289,31 | 3 519 655,07 |                        | 2,50                   |          |      |   |
| 382   | 951 217,77 | 3 519 637,12 |                        | 2,50                   |          |      |   |
| 383   | 951 150,87 | 3 519 622,62 |                        | 2,50                   |          |      |   |
| 384   | 951 092,82 | 3 519 613,15 |                        | 2,50                   |          |      |   |
| 385   | 951 077,43 | 3 519 615,27 |                        | 2,50                   |          |      |   |
| 386   | 951 051,27 | 3 519 624,74 |                        | 2,50                   |          |      |   |
| 387   | 951 011,89 | 3 519 660,62 |                        | 2,50                   |          |      |   |
| 388   | 950 895,87 | 3 519 754,17 |                        | 2,50                   |          |      |   |
| 389   | 950 865,30 | 3 519 775,91 |                        | 2,50                   |          |      |   |
| 390   | 950 801,66 | 3 519 833,20 |                        | 2,50                   |          |      |   |
| 391   | 950 701,25 | 3 519 899,10 |                        | 2,50                   |          |      |   |
| 392   | 950 662,39 | 3 519 928,79 |                        | 2,50                   |          |      |   |
| 393   | 950 652,75 | 3 519 935,91 |                        | 2,50                   |          |      |   |
| 394   | 950 628,56 | 3 519 930,14 |                        | 2,50                   |          |      |   |
| 395   | 950 619,60 | 3 519 938,29 |                        | 2,50                   |          |      |   |
| 396   | 950 643,54 | 3 519 943,98 |                        | 2,50                   |          |      |   |
| 397   | 950 630,35 | 3 519 956,00 |                        | 2,50                   |          |      |   |
| 398   | 950 546,13 | 3 520 032,35 |                        | 2,50                   |          |      |   |
| 399   | 950 500,66 | 3 520 069,08 |                        | 2,50                   |          |      |   |
| 400   | 950 485,07 | 3 520 080,77 |                        | 2,50                   |          |      |   |
| 401   | 950 397,39 | 3 520 151,19 |                        | 2,50                   |          |      |   |
| 402   | 950 312,52 | 3 520 213,58 |                        | 2,50                   |          |      |   |
| 403   | 950 282,34 | 3 520 236,66 |                        | 2,50                   |          |      |   |
| 404   | 950 261,28 | 3 520 227,06 |                        | 2,50                   |          |      |   |
| 405   | 950 253,04 | 3 520 233,23 |                        | 2,50                   |          |      |   |
| 406   | 950 254,15 | 3 520 234,80 |                        | 2,50                   |          |      |   |
| 359   | 950 304,27 | 3 520 257,81 |                        | 2,50                   |          |      |   |
| <b>И(29)</b>                                    |            |              |                        |                        |          |      |   |
| 407   | 951 214,94 | 3 520 259,02 |                        | Картометрический метод |          | 2,50 | — |
| 408   | 951 212,99 | 3 520 258,49 |                        |                        |          | 2,50 |   |
| 409   | 951 198,94 | 3 520 307,74 | 2,50                   |                        |          |      |   |
| 410   | 951 199,04 | 3 520 312,10 | 2,50                   |                        |          |      |   |
| 411   | 951 199,04 | 3 520 312,20 | 2,50                   |                        |          |      |   |
| 412   | 951 197,66 | 3 520 319,46 | 2,50                   |                        |          |      |   |
| 413   | 951 196,67 | 3 520 324,66 | 2,50                   |                        |          |      |   |
| 414   | 951 188,47 | 3 520 356,64 | 2,50                   |                        |          |      |   |
| 415   | 951 188,34 | 3 520 357,10 | 2,50                   |                        |          |      |   |
| 416   | 951 186,80 | 3 520 363,12 | 2,50                   |                        |          |      |   |
| 417   | 951 184,67 | 3 520 371,41 | 2,50                   |                        |          |      |   |
| 418   | 951 180,16 | 3 520 388,96 | 2,50                   |                        |          |      |   |
| 419   | 951 177,92 | 3 520 397,65 | 2,50                   |                        |          |      |   |
| 420   | 951 175,17 | 3 520 407,33 | 2,50                   |                        |          |      |   |
| 421   | 951 173,53 | 3 520 413,07 | 2,50                   |                        |          |      |   |
| 422   | 951 173,03 | 3 520 413,89 | 2,50                   |                        |          |      |   |
| 423   | 951 172,53 | 3 520 414,77 | 2,50                   |                        |          |      |   |
| 424   | 951 171,99 | 3 520 415,67 | 2,50                   |                        |          |      |   |
| 425   | 951 165,09 | 3 520 427,39 | 2,50                   |                        |          |      |   |
| 426   | 951 162,40 | 3 520 426,89 | 2,50                   |                        |          |      |   |
| 427   | 951 151,02 | 3 520 424,81 | 2,50                   |                        |          |      |   |
| 428   | 951 157,86 | 3 520 411,58 | 2,50                   |                        |          |      |   |
| 429   | 951 158,34 | 3 520 410,65 | 2,50                   |                        |          |      |   |
| 430   | 951 158,81 | 3 520 409,76 | 2,50                   |                        |          |      |   |

**Раздел 2**

| <b>Сведения о местоположении границ объекта</b>                        |            |              |                        |          |          |
|--|------------|--------------|------------------------|----------|----------|
| <b>1</b>   | <b>2</b>   | <b>3</b>     | <b>4</b>               | <b>5</b> | <b>6</b> |
| 431  | 951 159,84 | 3 520 407,77 | Картометрический метод | 2,50     | —        |
| 432  | 951 161,07 | 3 520 403,44 |                        | 2,50     |          |
| 433  | 951 166,30 | 3 520 385,36 |                        | 2,50     |          |
| 434  | 951 171,17 | 3 520 368,40 |                        | 2,50     |          |
| 435  | 951 173,54 | 3 520 360,23 |                        | 2,50     |          |
| 436  | 951 175,49 | 3 520 353,50 |                        | 2,50     |          |
| 437  | 951 175,67 | 3 520 352,83 |                        | 2,50     |          |
| 438  | 951 186,18 | 3 520 316,42 |                        | 2,50     |          |
| 439  | 951 186,78 | 3 520 308,07 |                        | 2,50     |          |
| 440  | 951 183,97 | 3 520 279,62 |                        | 2,50     |          |
| 441  | 951 183,85 | 3 520 265,39 |                        | 2,50     |          |
| 442  | 951 186,04 | 3 520 251,29 |                        | 2,50     |          |
| 443  | 951 135,03 | 3 520 237,63 |                        | 2,50     |          |
| 444  | 951 136,03 | 3 520 232,13 |                        | 2,50     |          |
| 445  | 951 114,63 | 3 520 226,09 |                        | 2,50     |          |
| 446  | 951 123,12 | 3 520 189,13 |                        | 2,50     |          |
| 447  | 951 097,70 | 3 520 183,04 |                        | 2,50     |          |
| 448  | 951 106,29 | 3 520 152,22 |                        | 2,50     |          |
| 449  | 951 113,28 | 3 520 127,14 |                        | 2,50     |          |
| 450  | 951 121,87 | 3 520 096,31 |                        | 2,50     |          |
| 451  | 951 257,83 | 3 520 130,51 |                        | 2,50     |          |
| 452  | 951 295,02 | 3 520 139,82 |                        | 2,50     |          |
| 453  | 951 285,53 | 3 520 173,68 |                        | 2,50     |          |
| 454  | 951 276,55 | 3 520 205,73 |                        | 2,50     |          |
| 455  | 951 260,58 | 3 520 262,72 |                        | 2,50     |          |
| 456  | 951 260,11 | 3 520 264,34 |                        | 2,50     |          |
| 457  | 951 258,32 | 3 520 270,62 |                        | 2,50     |          |
| 458  | 951 234,83 | 3 520 264,34 |                        | 2,50     |          |
| 459  | 951 214,94 | 3 520 259,01 |                        | 2,50     |          |
| 407  | 951 214,94 | 3 520 259,02 |                        | 2,50     |          |
| <b>3. Сведения о характерных точках части (частей) границы объекта</b> |            |              |                        |          |          |
| <b>1</b>   | <b>2</b>   | <b>3</b>     | <b>4</b>               | <b>5</b> | <b>6</b> |
| —  | —          | —            | —                      | —        | —        |



Раздел 4  
План границ объекта

Обзорная схема

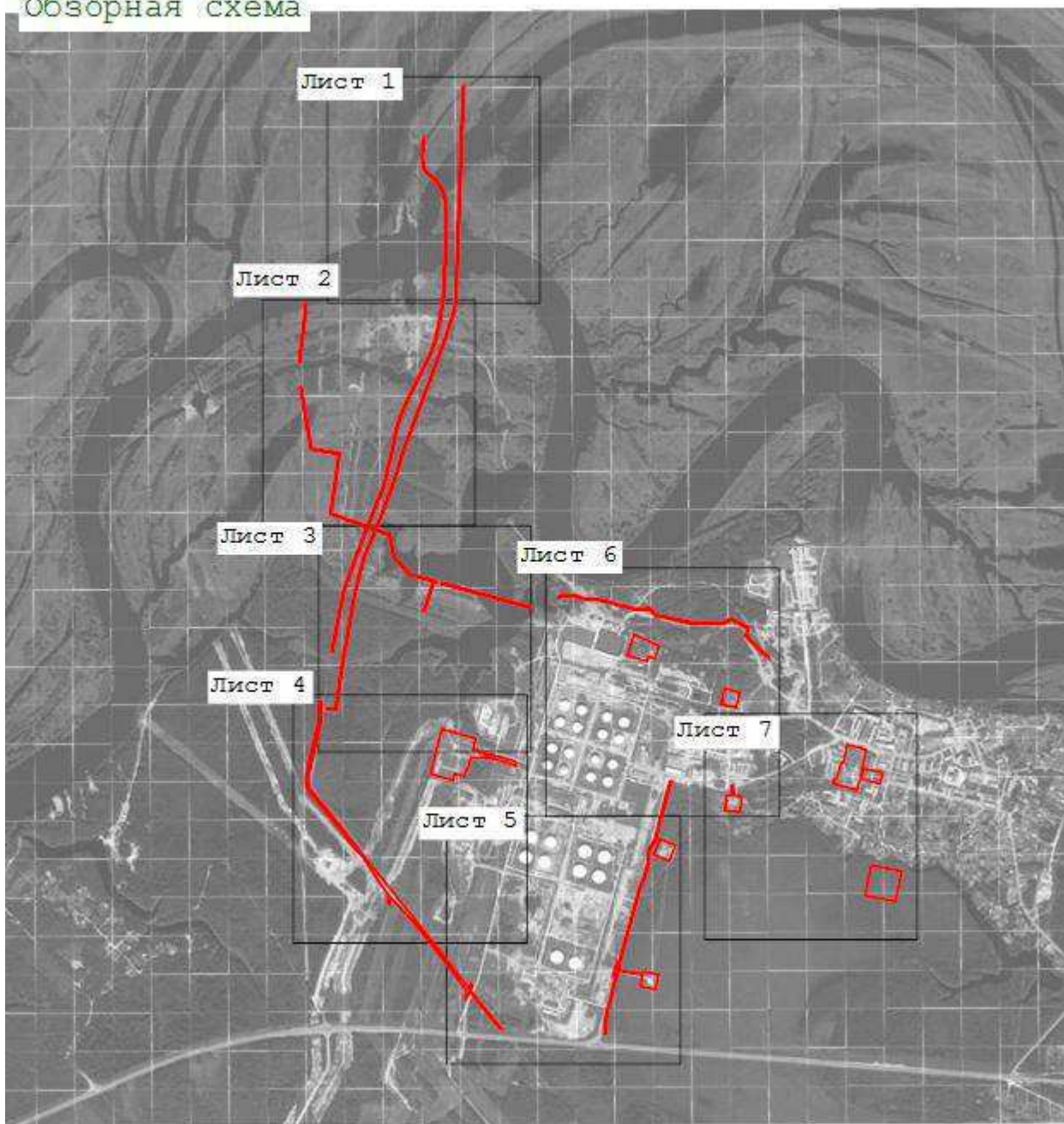
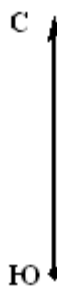

Масштаб 1:25 000

Используемые условные знаки и обозначения:

— - граница территориальных зон

Подпись \_\_\_\_\_



Дата « 28 » ноября 20 19 г.

Место для оттиска печати (при наличии) лица, составившего описание местоположения границ объекта

Раздел 4  
План границ объекта

Лист 1

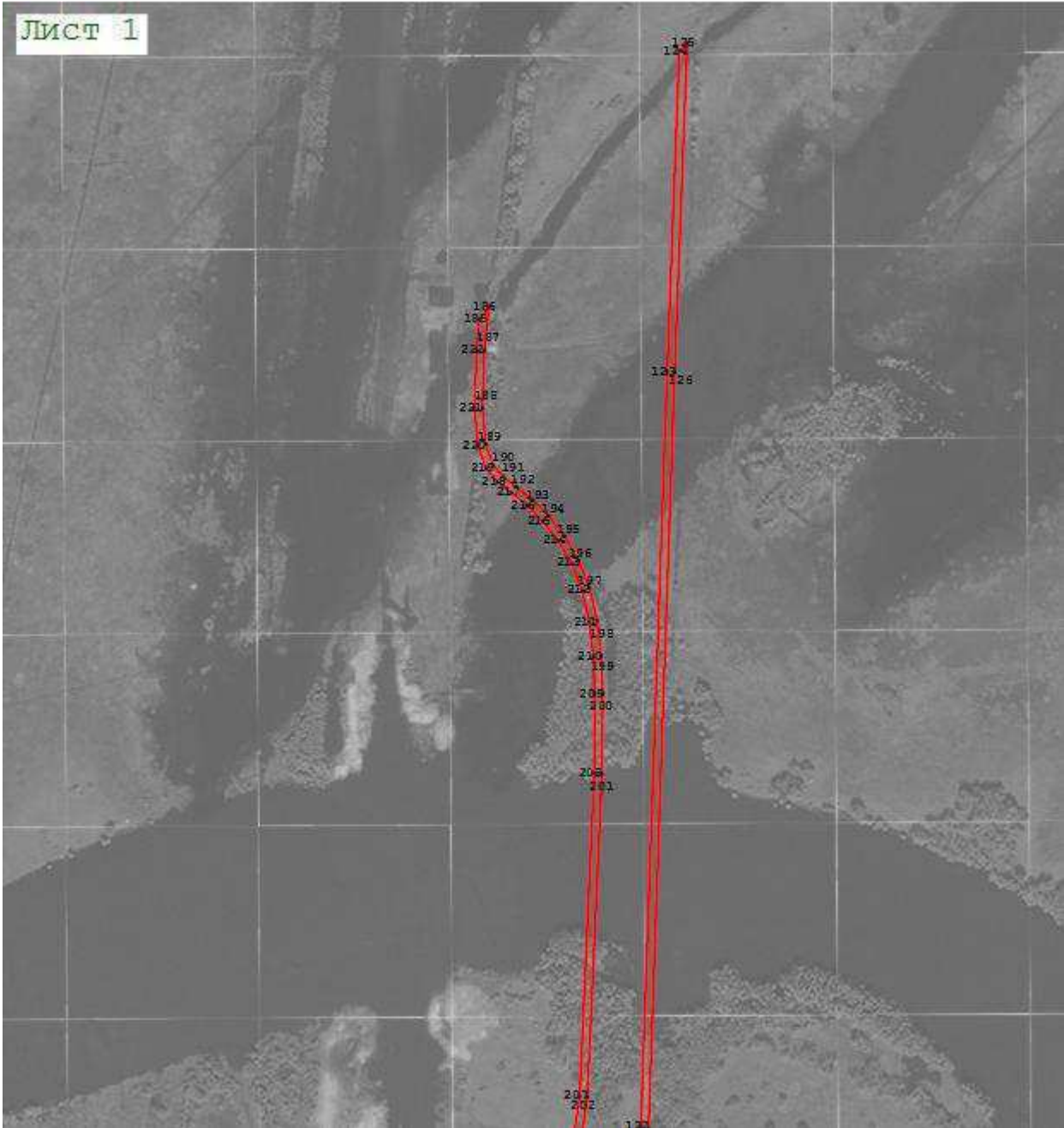

Масштаб 1:5 000

Используемые условные знаки и обозначения:

● 7 - характерная поворотная точка объекта

— - граница территориальных зон

Подпись \_\_\_\_\_



Дата « 28 » ноября 20 19 г.

Место для оттиска печати (при наличии) лица, составившего описание местоположения границ объекта

Раздел 4  
План границ объекта



Масштаб 1:5 000

Используемые условные знаки и обозначения:

● 7 - характерная поворотная точка объекта

— - граница территориальных зон

Подпись \_\_\_\_\_



Дата « 28 » ноября 20 19 г.

Место для оттиска печати (при наличии) лица, составившего описание местоположения границ объекта

Раздел 4  
План границ объекта

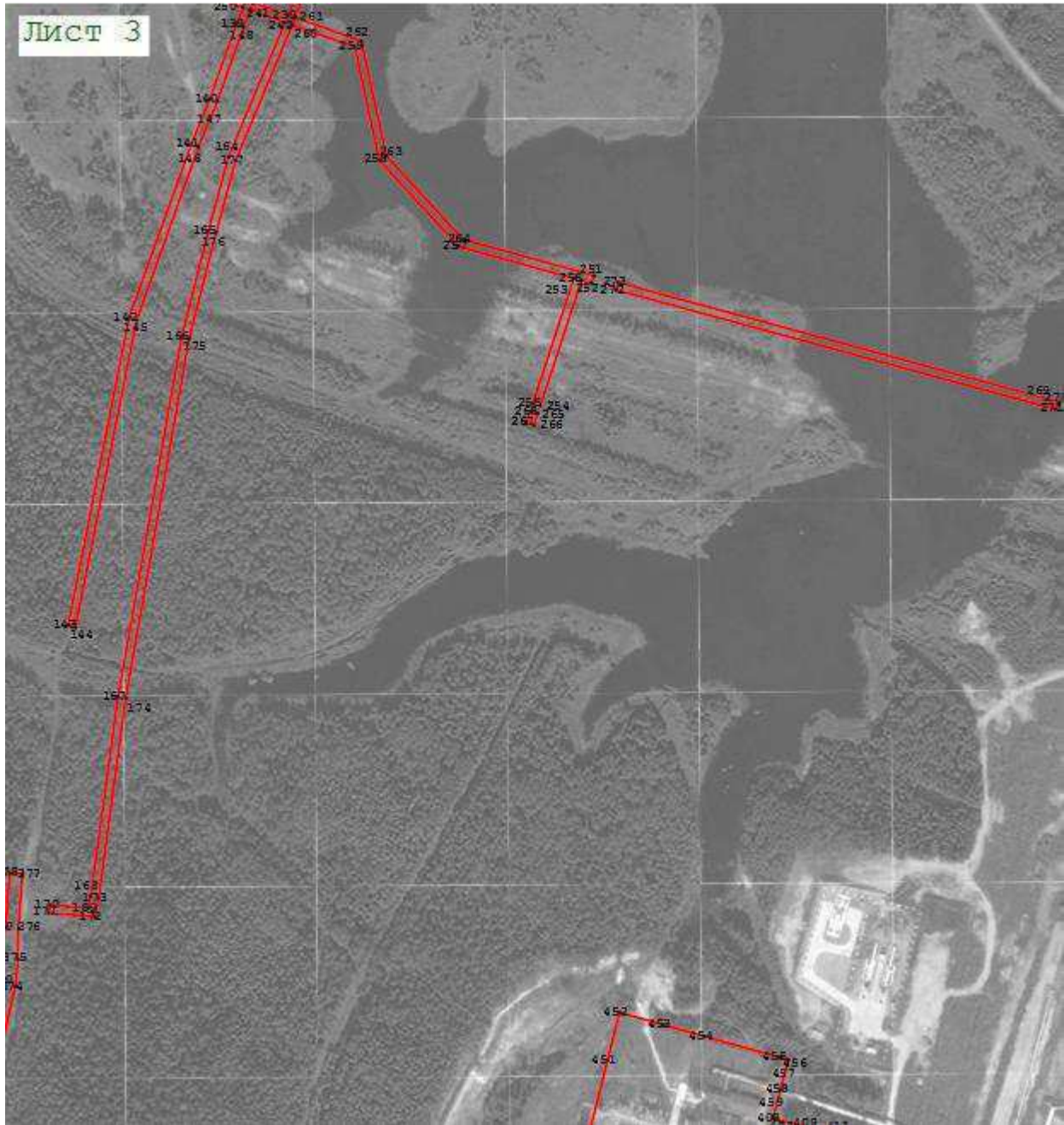

Масштаб 1:5 000

Используемые условные знаки и обозначения:

- 7 - характерная поворотная точка объекта
- - граница территориальных зон

Подпись \_\_\_\_\_

Дата « 28 » ноября 20 19 г.

Место для оттиска печати (при наличии) лица, составившего описание местоположения границ объекта





Раздел 4  
План границ объекта

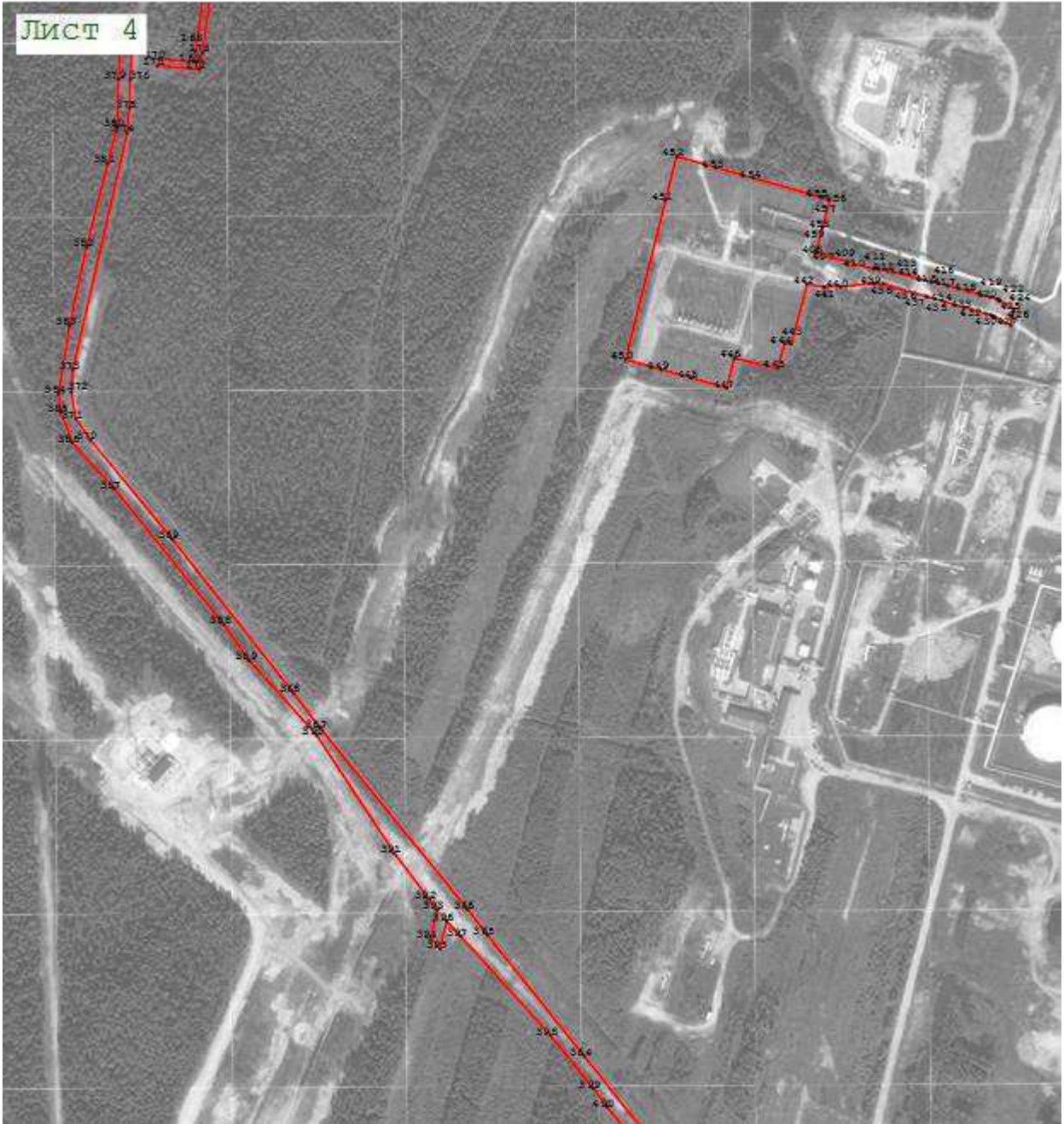

Масштаб 1:5 500

Используемые условные знаки и обозначения:

- 7 - характерная поворотная точка объекта
- - граница территориальных зон

Подпись \_\_\_\_\_



Дата « 28 » ноября 20 19 г.

Место для оттиска печати (при наличии) лица, составившего описание местоположения границ объекта

Раздел 4  
План границ объекта

Лист 5

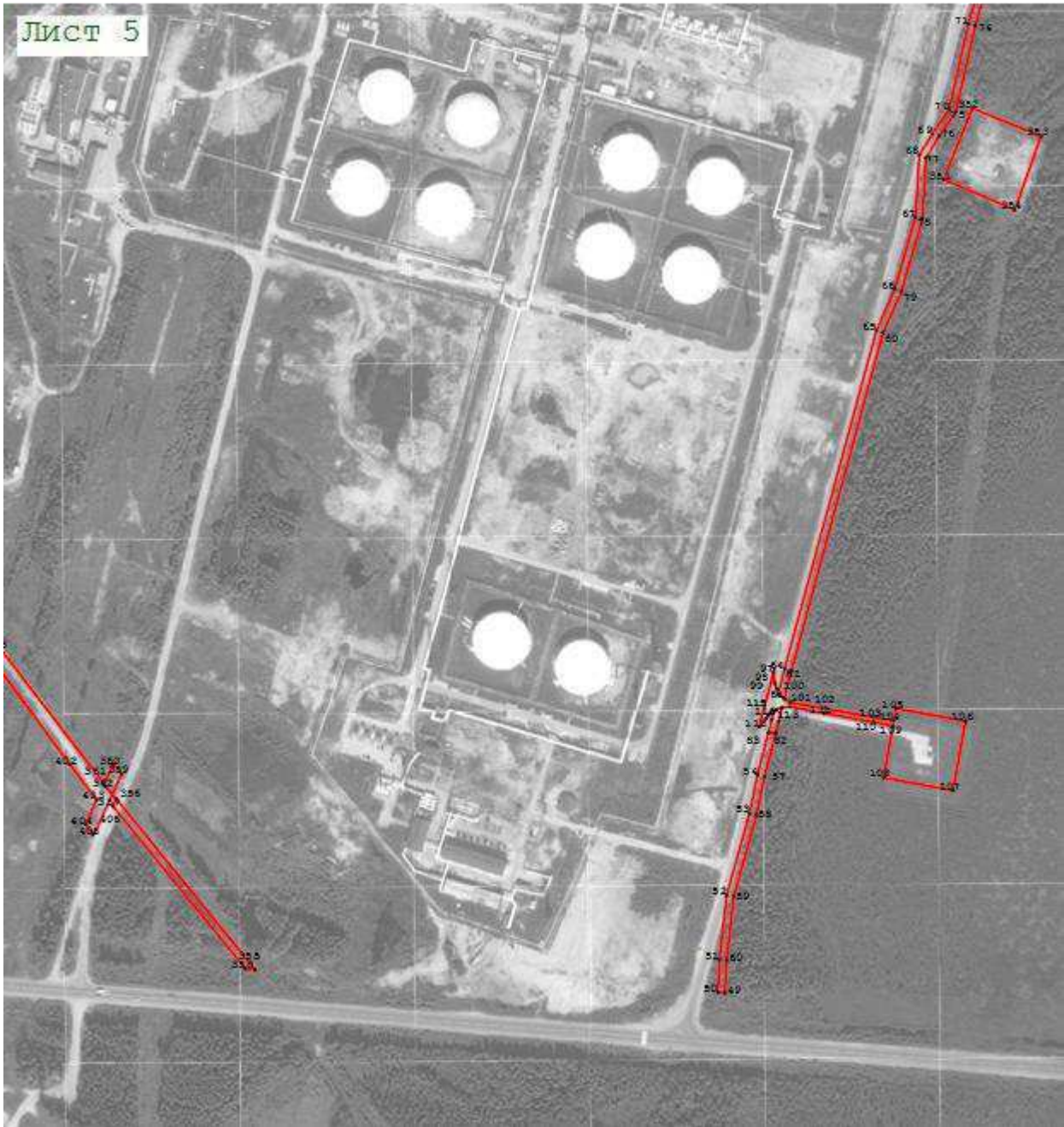

Масштаб 1:5 500

Используемые условные знаки и обозначения:

- 7 - характерная поворотная точка объекта
- - граница территориальных зон

Подпись \_\_\_\_\_



Дата « 28 » ноября 20 19 г.

Место для оттиска печати (при наличии) лица, составившего описание местоположения границ объекта

Раздел 4  
План границ объекта

Лист 6

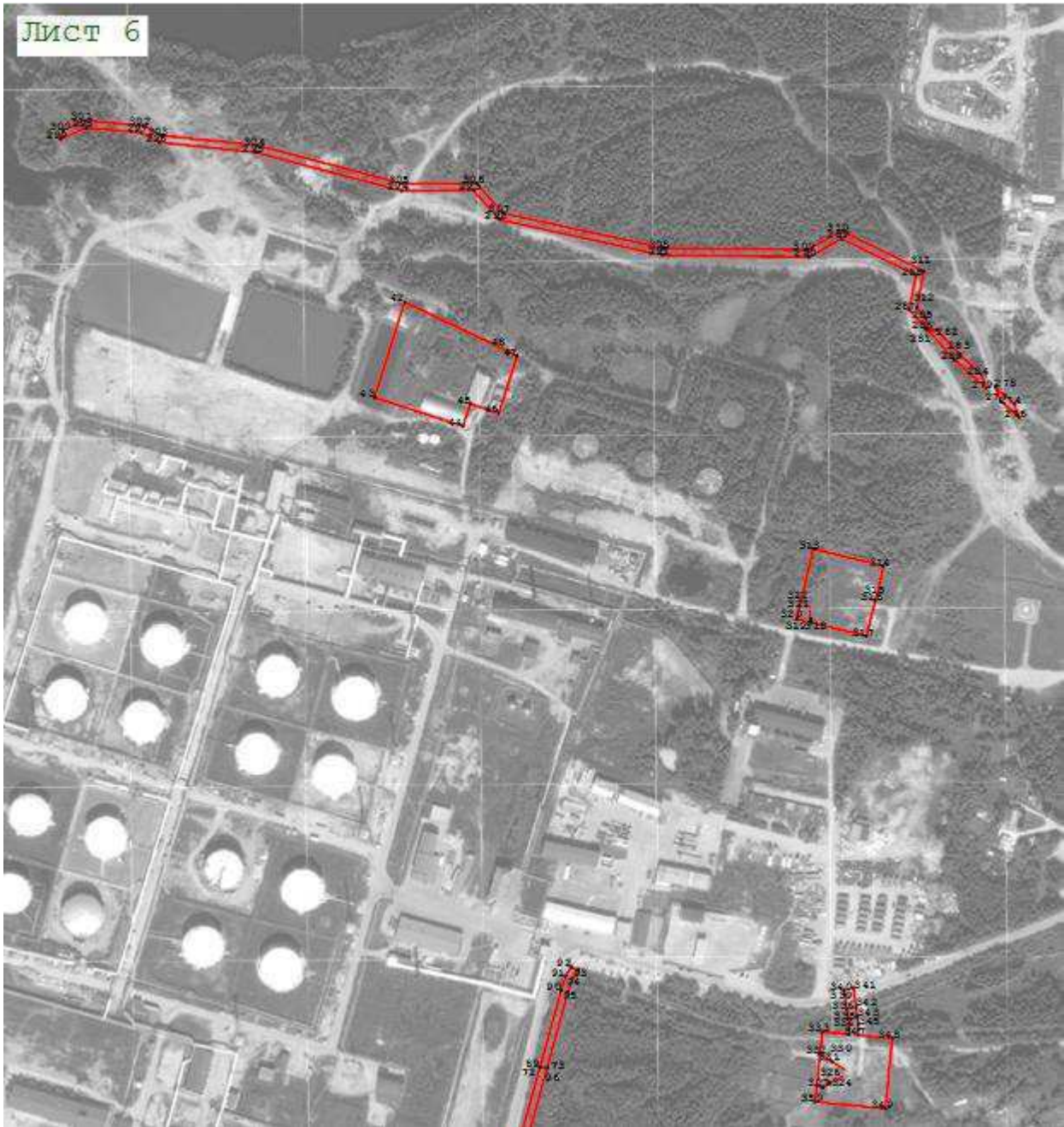

Масштаб 1:5 500

Используемые условные знаки и обозначения:

● 7 - характерная поворотная точка объекта

— - граница территориальных зон

Подпись \_\_\_\_\_



Дата « 28 » ноября 20 19 г.

Место для оттиска печати (при наличии) лица, составившего описание местоположения границ объекта

Раздел 4  
План границ объекта

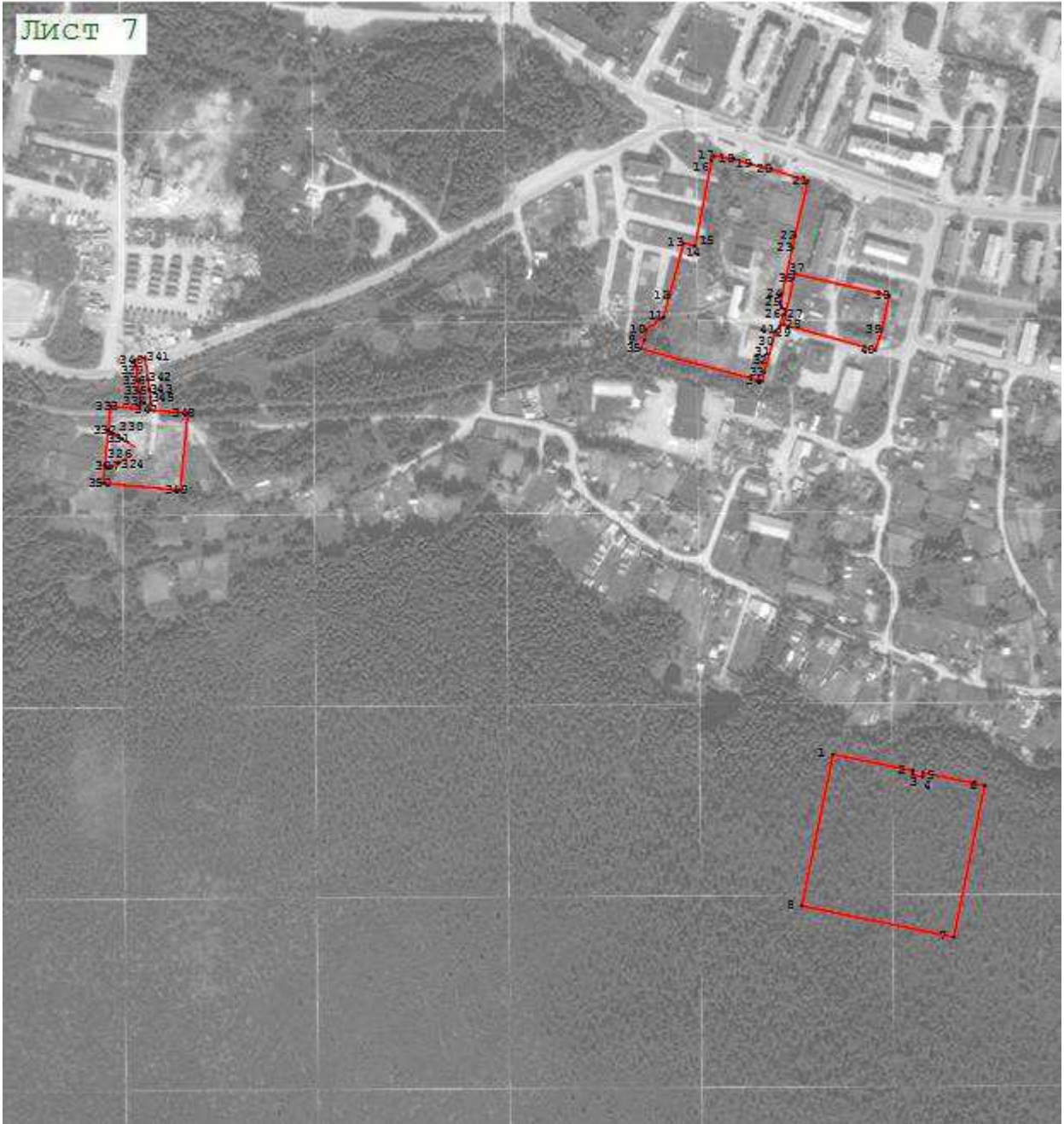

Масштаб 1:5 000

Используемые условные знаки и обозначения:

- 7 - характерная поворотная точка объекта
- - граница территориальных зон

Подпись \_\_\_\_\_



Дата « 28 » ноября 20 19 г.

Место для оттиска печати (при наличии) лица, составившего описание местоположения границ объекта

| Прохождение границы |          | Описание прохождения границы |
|---------------------|----------|------------------------------|
| от точки            | до точки |                              |
| <b>1</b>            | <b>2</b> | <b>3</b>                     |
| —                   | —        | —                            |